Neuapostolische Kirche
Schweiz



News 03.10.2020

Jugendliche unterstützten Räumungsaktion der Stiftung NAK-Humanitas

Am späten Nachmittag des 3. Oktobers 2020 konnte der LKW Richtung Basel abfahren, wo er vor der Weiterfahrt nach Rumänien - geplant ist Mitte Oktober - noch mit Material beladen werden wird.
Hinter uns liegen zwei intensive Wochenenden, an denen Jugendliche aus mehreren Kirchenbezirken der Neuapostolischen Kirche Schweiz ehrenamtlich mitgearbeitet haben.

Die Stiftung CVJM Ferienheim La Punt verkaufte kürzlich das Ferienheim, das einem Überbauungsprojekt weichen muss, und stellte der Stiftung NAK-Humanitas grosszügigerweise sämtliches Mobiliar kostenlos zur Verfügung.

Das Mobiliar wird im stiftungseigenen Kinderheim und der Kindertagesstätte in Zabrani zum Einsatz kommen. Einiges wird auch an sozial schwache Familien unserer Partnerorganisation Kinderhilfe Rumänien (KIRU) verteilt werden.






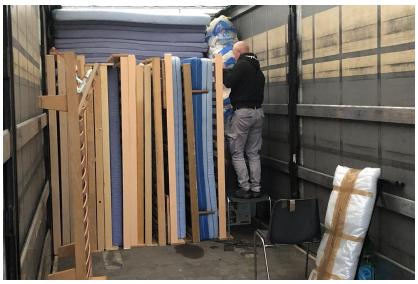
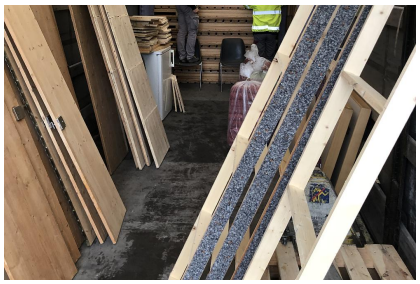





ZWINGEN/ARLESHEIM
S